

PLANTA REDE ESGOTO
ESC.:1/50

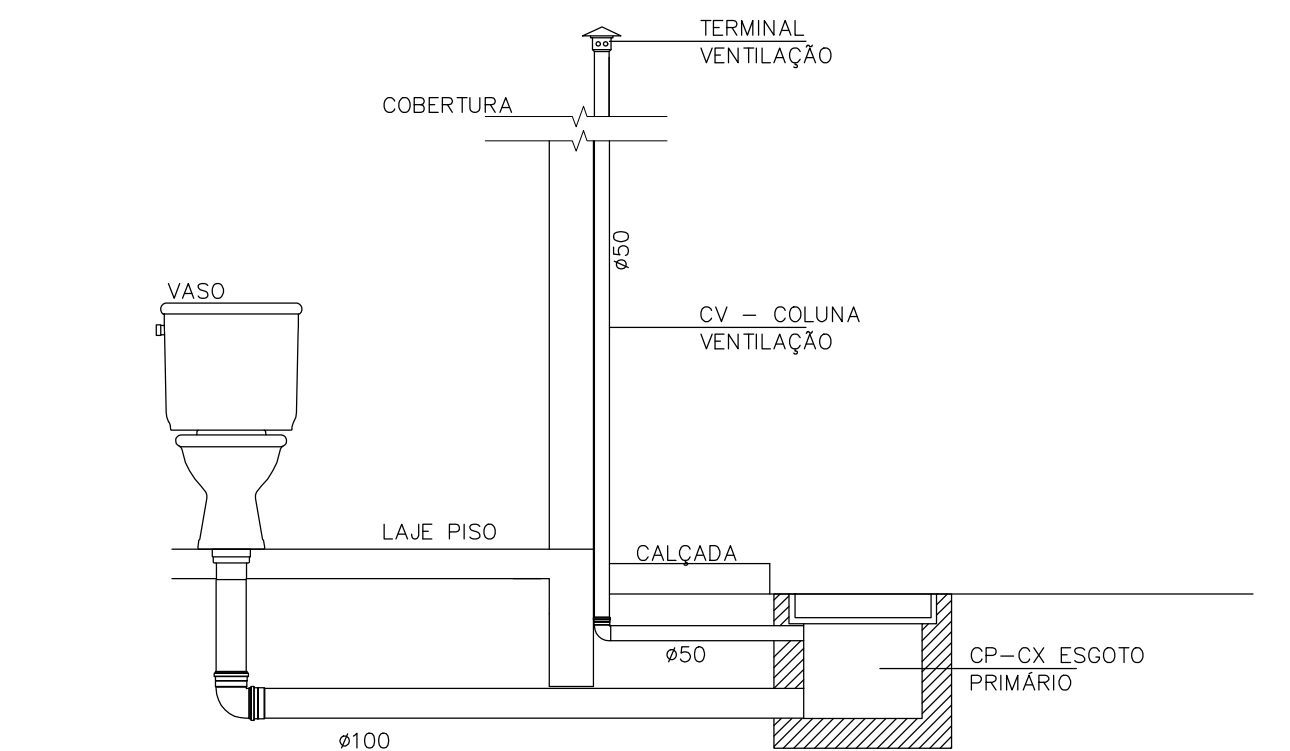

DET. LIGAÇÃO PRIMÁRIA
ESC.:1/25

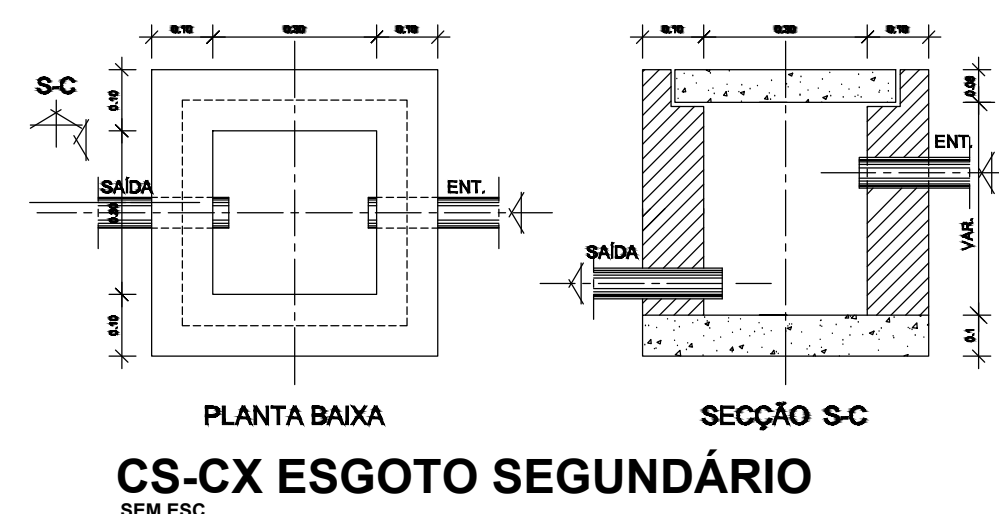
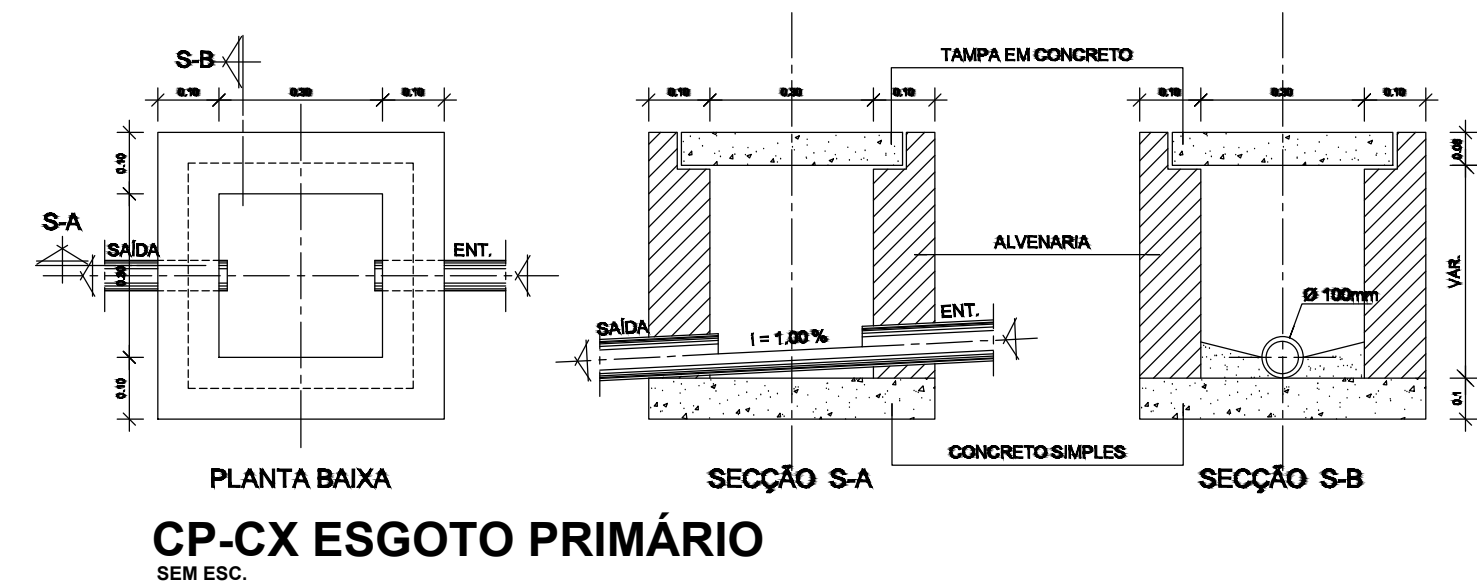
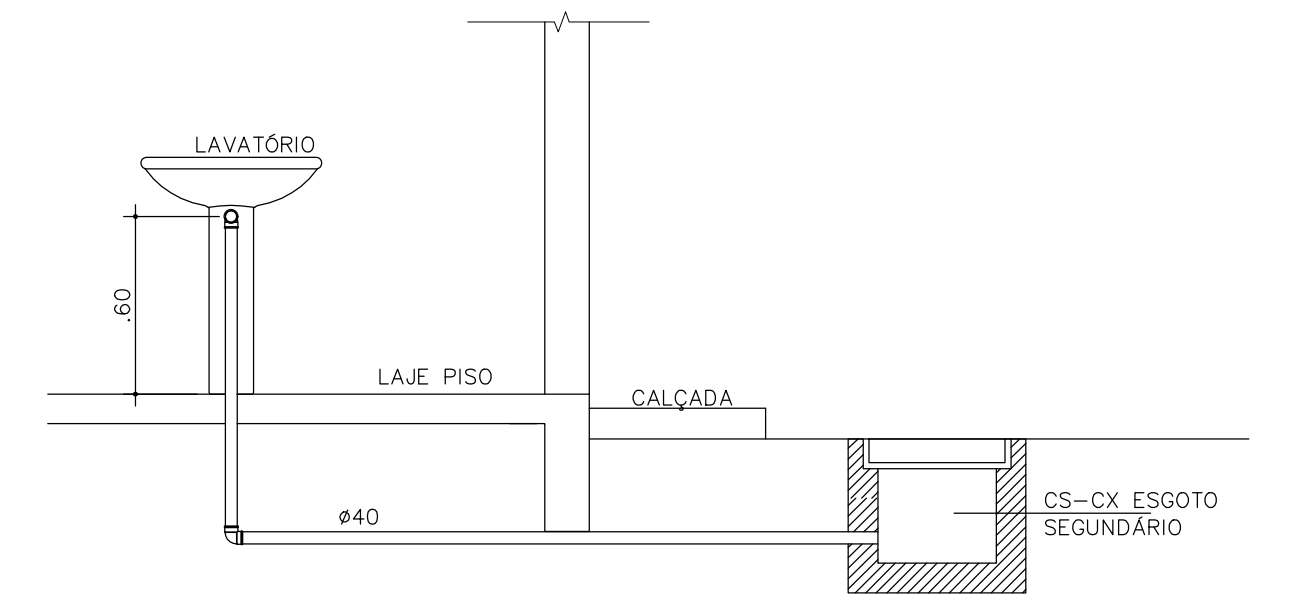

DET. LIGAÇÃO SECUNDÁRIA
ESC.:1/25

LEGENDA:

- REDE ESGOTO PRIMÁRIA
- REDE ESGOTO SECUNDÁRIA
- COLUNA DE VENTILAÇÃO

PREFEITURA DE SÃO JOSÉ
DO VALE DO RIO PRETO - RJ

ECONSTRUIR CONSTRUÇÕES EIRELI.
Estrada Silveira da Motta, Parada Morelli
S. J. Vale do Rio Preto - RJ
CEP: 25780-000

Obra: UNIDADE BÁSICA DE SAÚDE - BARRINHA

Projeto: PROJETO INSTALAÇÃO SANITÁRIAS

Disciplina: PLANTA E DETALHES

Escala: INDICADA
Data: JAN/2023

Escritório Responsável: ABBM BRAGA - COMÉRCIO E SERVIÇOS LTDA

Prancha:

Responsável Técnico: BRUNO TELES NEVES - CREA:2015105127

01/01

Fiscalização e Supervisão: